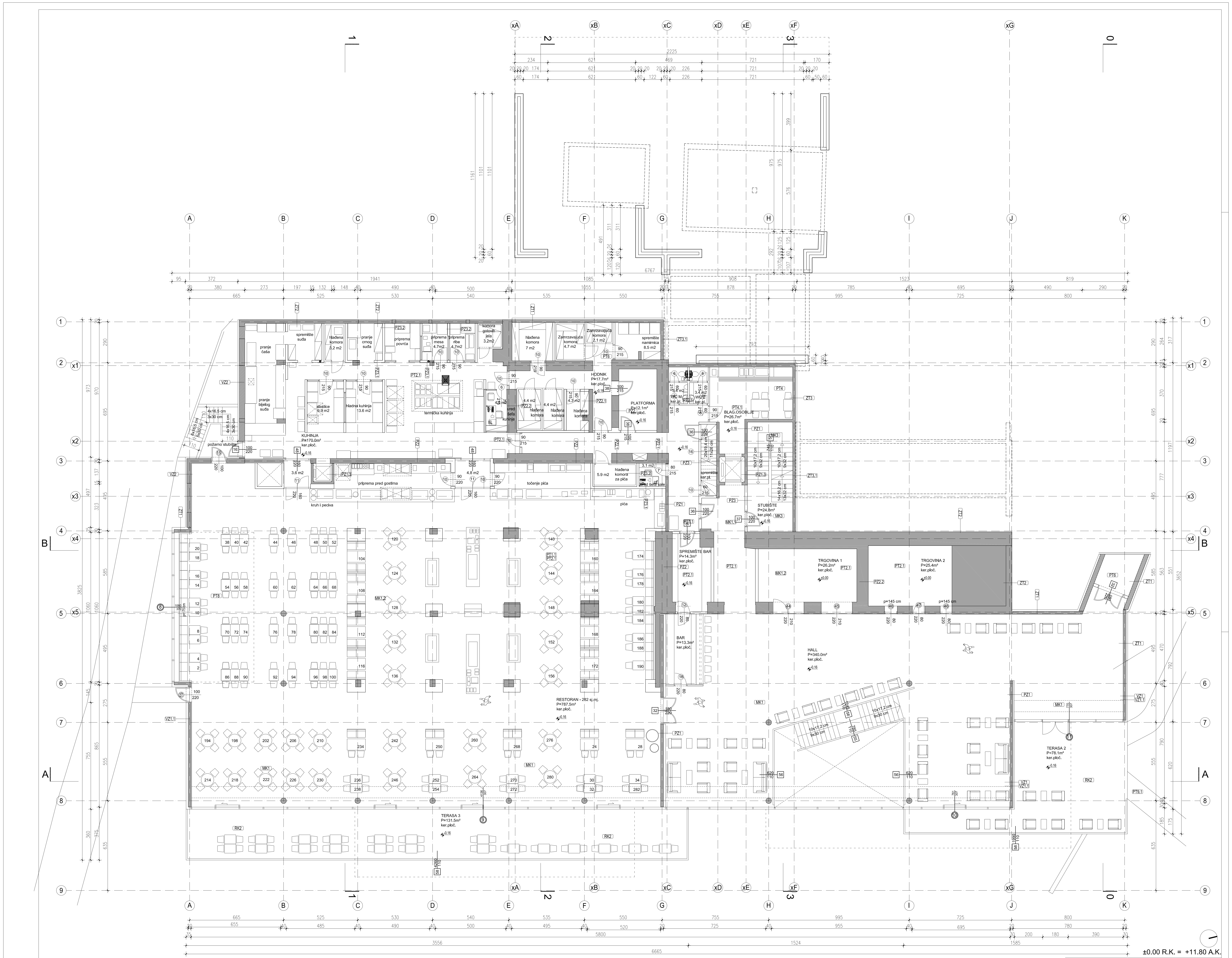
KUHINJA
P=170,0m²
ker.ploč.
pranje bijelog suđa
pranje čaša
spremište suđa
hlađena komora 3,2 m2
pranje crnog suđa
priprema povrća
priprema mesa 4,7m2
priprema ribe 4,7m2
komora gotovih jela 3,2m2
slastice 9,9 m2
hladna kuhinja 13,6 m2
termička kuhinja
ured šefa kuhinje
hlađena komora 7 m2
Zamrzavajuća komora 4,7 m2
Zamrzavajuća komora 2,1 m2
spremište namirnica 8,5 m2
HODNIK
P=17,7m²
ker.ploč.
PLATFORMA
P=12,1m²
ker.ploč.
hlađena komora 4,4 m2
hlađena komora 4,4 m2
hlađena komora 4,3 m2
hlađena komora za pića 5,9 m2
ured šefa sale 3,1 m2
točenje pića
priprema pred gostima
kruh i peciva
pića
požarno stubište
6x16,5 cm
5x30 cm
4x16,5 cm
3x30 cm
BLAG.OSOBLJE
P=26,7m²
ker.ploč.
WC M
WC Ž
spremište ker.pl.
20x19,4 cm
11x26 cm
STUBIŠTE
P=24,8m²
ker.ploč.
10x17,2 cm
9x32 cm
14x16,2 cm
13x32 cm
SPREMIŠTE BAR
P=14,3m²
ker.ploč.
BAR
P=13,3m²
ker.ploč.
RESTORAN - 282 sj.mj.
P=787,5m²
ker.ploč.
TERASA 3
P=131,5m²
ker.ploč.
TRGOVINA 1
P=26,2m²
ker.ploč.
TRGOVINA 2
P=25,4m²
ker.ploč.
p=145 cm
HALL
P=340,0m²
ker.ploč.
10x17,2 cm
9x30 cm
TERASA 2
P=78,1m²
ker.ploč.
A
B
1
2
3
0
±0.00 R.K. = +11.80 A.K.

ap projekt d.o.o.

Vukovarska 8, 20 000 Dubrovnik, tel.020/312-242

INVESTITOR	HOTEL OSMINE d.o.o., Grgurići 100, 20 232 Slano				
GRAĐEVINA	HOTEL OSMINE - REKONSTRUKCIJA, DOGRADNJA I NADOGRADNJA čest. zgr. 262, 276, 277, 278, čest. zem. 1115/2,1117/1,1117/2,1127/2 k.o. Slano				
VRSTA PROJEKTA	ARHITEKTONSKI	GLAVNI PROJEKTANT	ANTUN POKOVIĆ, dipl.ing.arh.		
FAZA	GLAVNI PROJEKT	PROJEKTANTI	ANTUN POKOVIĆ, dipl.ing.arh.		
SADRŽAJ	ZGRADA B - planirano TLOCRT PRIZEMLJA		DAVOR BUŠNJA, dipl.ing.arh.		
MJERILO	1:100	PROJEKTANT SURADNIK	LUKŠA RADIĆ, dipl.ing.arh.	BROJ REVIZIJE	
BROJ PROJEKTA	04/15	SURADNICA	MARIJA MORETIĆ, mag.ing.arh.	BROJ REVIZIJE	
DATUM	travanj, 2016.			LIST BROJ	4

ANTUN POKOVIĆ
dipl.ing.arh.
OVLAŠTENI ARHITEKT
A 1368

DAVOR BUŠNJA
dipl.ing.arh.
OVLAŠTENI ARHITEKT
A 3553